

TABELARNI PRIKAZ POVRŠINA			
Oznaka	NAMENA PROSTORIJA	Površina	Obrada prostorija
		(m²)	POD
OSNOVA PRIZEMLJA			
01	Prostorija za odmor	39.95	Beton
02	Ženski toalet	2.86	Keramičke pločice
02	Muški toalet	2.86	Keramičke pločice
UKUPNA NETO POVRŠINA			45.67
UKUPNA BRUTO POVRŠINA			48.48

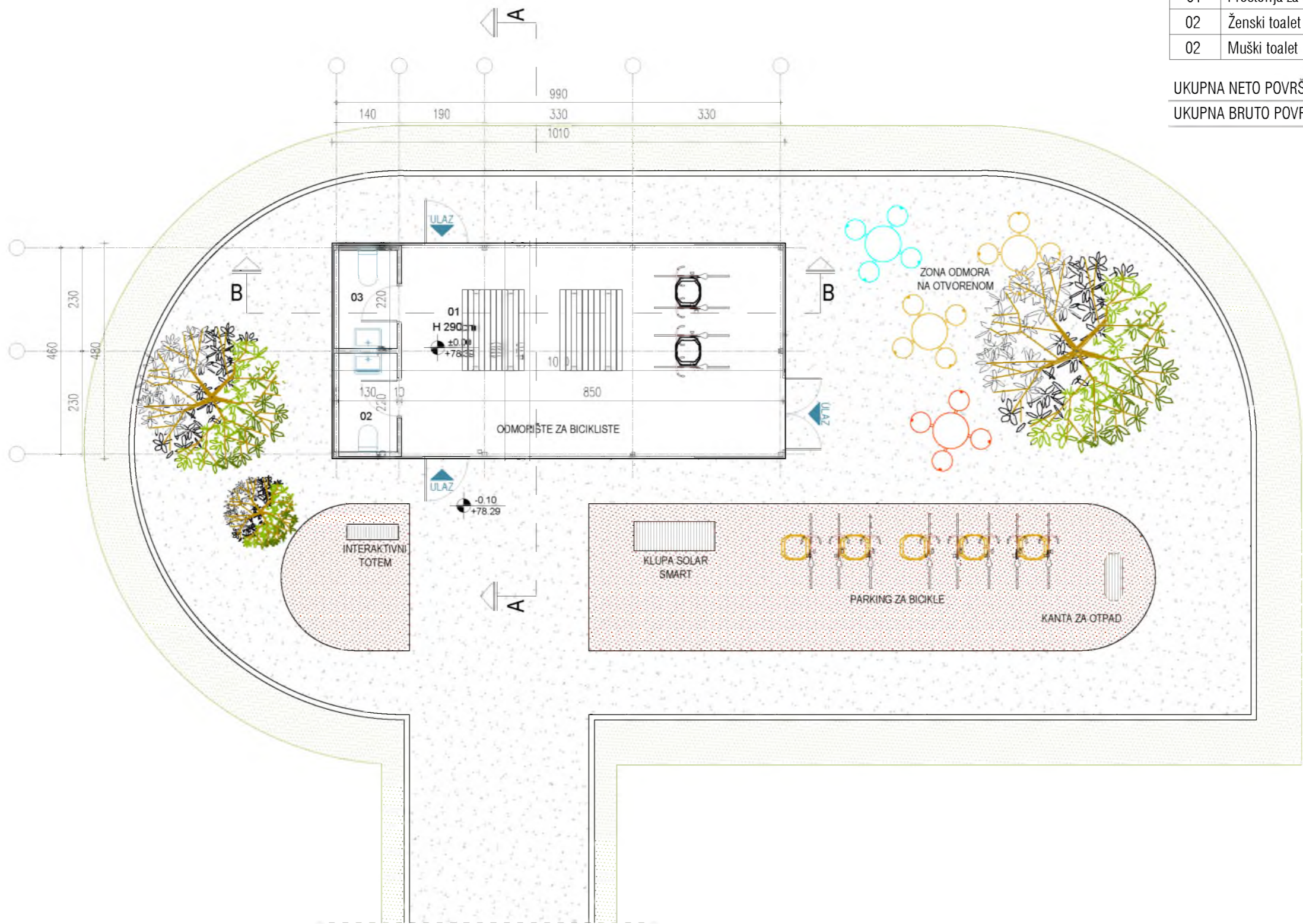

LEGENDA MATERIJALA	
	ARMIRANI BETON
	ŠLJUNAK
	ZEMLJA
	ZELENILO
	ŠTAMPANI BETON

инвеститор: ОПШТИНА ЖИТИШТЕ	одговорни пројектант: Марија Златковић маст. инж. арх. бр. лиценце 321 А280 21	назив пројекта: ИДЕЛНО РЕШЕЊЕ (ИДР) ОДМОРИШТЕ ЗА БИЦИКЛИСТЕ КП 795/2, КО Житиште, Житиште	бр. пројекта: С15/22-1
пројектна организација: "БАНАТ ИНЖЕЊЕРИНГ 223" д.о.о. у/г Чаславина бр. 27, 23000 Зрењанин		цртеж: Основа приземља - Р 1:100	бр. цртежа: 2
			датум: Децембар 2022.